アパート

パステルコート95 EAST （ロフト）(学)

十和田市東二十四番町26-12

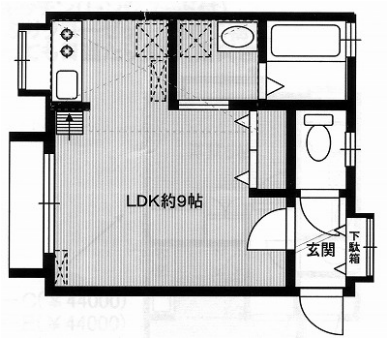

賃 料 4.2万円　　**間取り** 1R

種 別	アパート	態 様	仲介	問合番号	2874	契約年数	3年or5年
交 通	北里大学 徒歩10分						

敷 金	賃料×1	礼 金	無し	共益費	
仲介料	賃料+消費税	前家賃	賃料×1	管理費	

間取り詳細	LDK9、ロフト4		構造	木造/2階建	
占有面積	25㎡	築年月日	1995年03月	部屋番号／階数	2階
保 険	要加入	駐車場	1台	ペット	可（敷金2か月）
バ ス		トイレ		ベランダ	
入居可能日	2026年3月下旬	学区（小）		学区（中）	
特 色	エアコン、BS、室内洗濯機置場、バストイレ別、洗面化粧台、ガスコンロ対応、収納、外部物置、バルコニー、都市ガス、洋室、ロフト、家賃保証会社、二階以上				
備 考	ガスストーブ				

礼¥0 礼金0円　エアコン　BS　室内洗濯機置場　バス・トイレ別　洗面化粧台　ガスコンロ対応　外部物置　バルコニー　都市ガス　ロフト　ペット相談可

さくらホーム企画
Sakurahome Planning

宅地建物取引業免許 青森県知事免許（2）第3519号
〒034-0015 青森県十和田市東二十二番町25-25
【営業時間】9：00～17：00　【定休日】水曜日・祝日

お問い合わせ・ご相談はお気軽にどうぞ
0176-22-7100