アパート

グリーンピュア（学）

十和田市東十三番町25-38

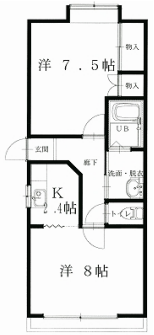

賃 料 3.9万円　**間取り** 1LDK

種 別	アパート	態 様	仲介	問合番号	2081	契約年数	3年or5年
交 通	スーパーカケモ 徒歩3分						

敷 金	賃料×1	礼 金	無し	共益費	
仲介料	賃料＋消費税	前家賃	賃料×1	管理費	

間取り詳細	LDK10、洋6		構造	木造/2階建	
占有面積	43.02㎡	築年月日	1994年	部屋番号／階数	2階
保 険	要加入	駐車場	1台 カーポート	ペット	不可
バ ス	専用	トイレ	バストイレ別	ベランダ	あり
入居可能日	2026年3月下旬	学区（小）		学区（中）	
特 色	エアコン、FFストーブ（自動給油）、モニターホン、インターネット無料使い放題、Wi-fi、BS、室内洗濯機置場、バストイレ別、洗面化粧台、ガスコンロ対応、収納、外部物置、ベランダ、専用ゴミ置場、都市ガス、洋室、家賃保証会社、二階以上				
備 考	室内物干し				

礼¥0 礼金0円 / エアコン / FFストーブ（自動給油） / モニターホン / インターネット無料 / Wi-Fi / BS / 室内洗濯機置場 / バス・トイレ別 / 洗面化粧台 / ガスコンロ対応 / 外部物置 / ベランダ / 都市ガス

さくらホーム企画
Sakurahome Planning

宅地建物取引業免許 青森県知事免許（2）第3519号
〒034-0015 青森県十和田市東二十二番町25-25
【営業時間】9：00～17：00　【定休日】水曜日・祝日

お問い合わせ・ご相談はお気軽にどうぞ
0176-22-7100

佐々木整体院
SuperCenterTRIAL
TOWADA
スーパーセンター
トライアル十和田店
愛香美容室三小通り店
Hair salon
Lawson Towada
Sansho st
ローソン十和田三小通店
スーパーカケモ
三小通り店
Grocery store
三小通り
HIGASHI13BANCH
東十三番町
Sansho St
竹ケ原興業㈱
Google
Map data ©2025